



**AGENZIA REGIONALE PER LA PROTEZIONE
AMBIENTALE DEL PIEMONTE**

ENTE DI DIRITTO PUBBLICO
Istituita con Legge Regionale n. 60 del 13 Aprile 1995
Sede legale: Via Pio VII°, n. 9 – 10135 TORINO
PARTITA IVA 07176380017

DETERMINAZIONE N° 18 DEL 27/01/2016

STRUTTURA COMPLESSA
Dipartimento Affari amministrativi e personale

STRUTTURA SEMPLICE
Ufficio Amministrazione del Personale

OGGETTO: Costituzione provvisoria fondi anno 2016 dirigenza medica e SPTA.

Capitolo/anno	Importo	Beneficiario

**IL RESPONSABILE DELLA STRUTTURA COMPLESSA
DIPARTIMENTO AFFARI AMMINISTRATIVI E PERSONALE**

Premesso che:

con D.L. 31/5/2010 n. 78 convertito con L. 30/7/2010 n. 122, si stabiliva che l'ammontare complessivo delle risorse destinate annualmente al trattamento accessorio del personale, compreso quello dirigenziale, non poteva superare il corrispondente importo dell'anno 2010 ed era, comunque, automaticamente ridotto in misura proporzionale alla riduzione del personale in servizio;

con la Legge 27.12.2013 n° 147 all'art. 1 comma 456 si prevedeva che "all'articolo 9, comma 2-bis, del decreto-legge 31 maggio 2010, n. 78, convertito, con modificazioni, dalla legge 30 luglio 2010, n.122, deve essere aggiunto, il seguente periodo: «a decorrere dal 1° gennaio 2015, le risorse destinate annualmente al trattamento economico accessorio sono decurtate di un importo pari alle riduzioni operate per effetto del precedente periodo».

Con circolare MEF - RGS - Prot. 39875 del 08/05/2015 - U ad oggetto "Istruzioni applicative circa la decurtazione permanente da applicare, a partire dal 2015, ai fondi della contrattazione integrativa, in misura corrispondente ai risparmi realizzati ai sensi dell'articolo 9, comma 2-bis, del decreto legge 31 maggio 2010, n. 78 convertito, con modificazioni, in legge 30 luglio, 201 O, n. 122 come modificato dall'articolo 1, comma 456 della legge n. 147/2013", la Ragioneria generale dello Stato ha fornito elementi per pervenire ad un'applicazione rigorosamente conforme alla predetta statuizione normativa. Secondo le direttive in essa contenute, va considerato che "per effetto di tali modifiche è stata prorogata, fino al 31 dicembre 2014, l'operatività del primo periodo dell'articolo 9, comma 2-bis, del citato decreto-legge 78/2010, e sono stati resi strutturali, a decorrere dall'anno 2015, i conseguenti risparmi di spesa.

Ne deriva pertanto che, a partire dal 1° gennaio 2015:

- non opera più il limite soglia del 2010 sulle risorse costituenti i fondi;
- non dovrà procedersi alla decurtazione dell'ammontare delle risorse per il trattamento accessorio in relazione all'eventuale riduzione del personale in servizio;
- le risorse destinate annualmente al trattamento accessorio del personale devono essere decurtate di un importo pari alle riduzioni operate, nell'anno 2014, per effetto del primo periodo dell'articolo 9, comma 2-bis (applicazione del limite relativo all'anno 2010 e riduzione in misura proporzionale alla diminuzione del personale in servizio con riferimento alla diminuzione riscontrata nell'anno 2014 rispetto al 2010)".

Y

Alla luce di quanto precede, per la costituzione dei fondi 2016, occorre anzitutto confermare i valori dei fondi relativi all'anno 2015, così come costituiti con determinazione n. 1300 del 31.12.2015.

Si conferma inoltre, nell'ambito del fondo per il finanziamento della produttività collettiva, nelle more dell'eventuale formalizzazione dell'accordo regionale deputato al loro esplicito riconoscimento e comunque fatta salva la riserva di ogni provvedimento si rendesse necessario in esito a future diverse determinazioni regionali, l'importo delle risorse regionali aggiuntive di cui alla DGR 23-11513 del 3/6/2009;

Occorre pertanto procedere alla prima quantificazione complessiva delle risorse contrattuali rese disponibili, non costituendo pertanto pregiudizio ad eventuali determinazioni che dovessero essere concordate in fase di contrattazione aziendale conformemente alle disposizioni del Ccnl di riferimento, finalizzate alla definitiva destinazione dei suddetti fondi

Si fa infine riserva di individuare in sede di costituzione definitiva dei fondi e di accertamento degli avanzi di gestione l'ammontare dell'eventuale risparmio realizzato sul personale dirigente cessato dal servizio nel corso del 2016.

In data 27.01.2016 si è provveduto a trasmettere in bozza alle OO.SS. rappresentative del personale della dirigenza medica, sanitaria, tecnica, professionale ed amministrativa, per opportuna informazione, lo schema di quantificazione provvisoria dei fondi contrattuali 2016, predisposto in aderenza ai criteri sopra illustrati.

Tutto ciò premesso;

Visto l'art. 9, comma 2bis, del D.L. 31/5/2010 n. 78 convertito con L. 30/7/2010 n. 122;

Visto l'art. 1, comma 456, della Legge 27.12.2013 n°147;

Visti il vigente C.C.N.L. del comparto Sanità;;

DETERMINA

1. Di costituire, in via provvisoria, nei termini specificati in premessa, gli importi dei fondi contrattuali del personale dirigente dell'Agenzia per l'anno 2016, come risultano dalle tabelle allegate al presente provvedimento a formarne parte integrante e sostanziale;

7

2. Di dare atto che il finanziamento degli istituti contrattuali applicabili nel corso del 2016 al personale dirigente dell'Agenzia avviene utilizzando i fondi provvisoriamente quantificati con il presente provvedimento;
3. Di rinviare a successivo provvedimento la quantificazione dell'ammontare finale dei fondi relativi al 2016 alla luce sia della verifica a consuntivo di tutti gli elementi ed i dati rilevanti a tal fine, sia di quanto precisato al punto 4 del presente provvedimento;
4. Di demandare a eventuale successivo provvedimento dell'Amministrazione l'approvazione di ulteriori determinazioni che dovessero essere concordate in fase di contrattazione aziendale finalizzate alla definitiva destinazione dei suddetti fondi.

Dott. Luigi Preziosi



DIRIGENZA SANITARIA NON MEDICA ANNO 2016
Fondo per retribuzione di risultato e per la qualità della prestazione individuale

Descrizione	importi	
Fondo consolidato (62 DIR)	€	480.388,52
Risorse aggiuntive per 62 dirigenti	€	160.101,64
TOTALE	€	640.490,16
Riduzione Permanente Del Decreto Legge 78/2010 art 9 Comma 2 bis (decremento 2011- 2014)		-102.478,43
TOTALE	€	538.011,73

DIRIGENZA SANITARIA NON MEDICA ANNO 2016
Fondo per il trattamento accessorio legato alle condizioni di lavoro

Descrizione	importi	
Fondo consolidato		227.602,52
TOTALE	€	227.602,52
Riduzione Permanente Del Decreto Legge 78/2010 art 9 Comma 2 bis (decremento 2011- 2014)		-36.416,40
TOTALE	€	191.186,12

DIRIGENZA SANITARIA ANNO 2016
Fondo per retribuzione di posizione, struttura complessa

Descrizione	importi	
Fondo consolidato	€	953.502,71
TOTALE	€	953.502,71
Riduzione Permanente Del Decreto Legge 78/2010 art 9 Comma 2 bis (decremento 2011- 2014)		-152.560,43
TOTALE	€	800.942,28

y

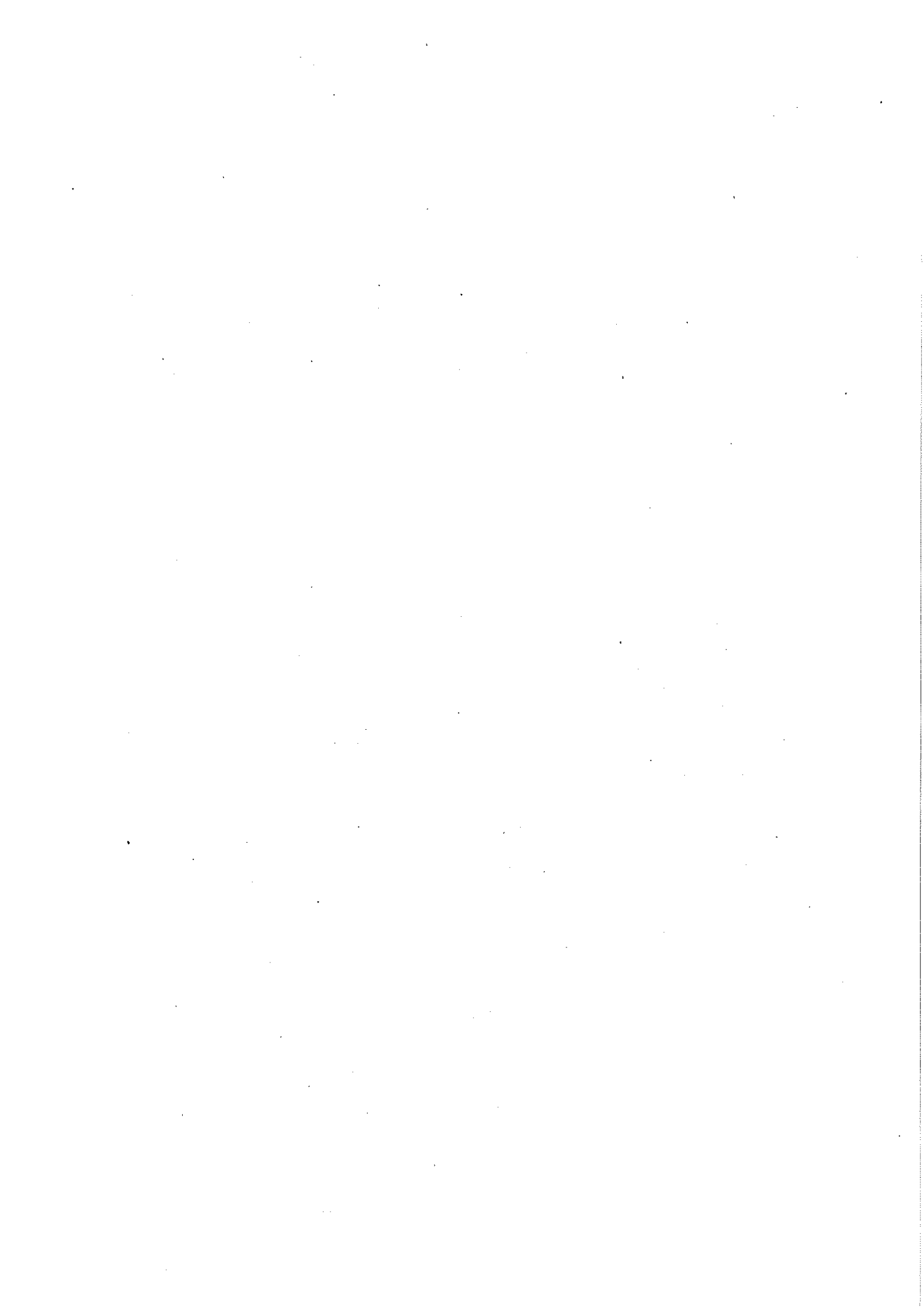

DIRIGENZA PTA ANNO 2016
Fondo per retribuzione di risultato e per la qualità della prestazione individuale

Descrizione	importi	
Fondo consolidato al 31.12.2010	€	211.058,62
Risorse Aggiuntive Per 17 dirigenti al 31.12.2010	€	43.898,83
TOTALE	€	254.957,45
Riduzione Permanente Del Decreto Legge 78/2010 art 9 Comma 2 bis (decremento 2011- 2014)		-40.793,19
TOTALE	€	214.164,26

DIRIGENZA PTA ANNO 2016
Fondo per il trattamento accessorio legato alle condizioni di lavoro

Descrizione	importi	
Fondo consolidato al 31.12.2010	€	49.314,83
TOTALE	€	49.314,83
Riduzione Permanente Del Decreto Legge 78/2010 art 9 Comma 2 bis (decremento 2011- 2014)		-7.890,37
TOTALE	€	41.424,46

DIRIGENZA PTA ANNO 2016
Fondo per retribuzione di posizione, struttura complessa

Descrizione	importi	
Fondo consolidato al 31.12.2010	€	321.002,99
TOTALE	€	321.002,99
Riduzione Permanente Del Decreto Legge 78/2010 art 9 Comma 2 bis (decremento 2011- 2014)		-51.360,48
TOTALE	€	269.642,51
TOTALE FONDI COSTITUITI		526.231,23



DIRIGENZA MEDICA ANNO 2016
Fondo per retribuzione di risultato e per la qualità della prestazione individuale

Descrizione	importi	
Fondo consolidato (3 DIR)	€	26.179,48
Risorse aggiuntive per 3 medici	€	7.746,85
TOTALE	€	33.926,33
Riduzione Permanente Del Decreto Legge 78/2010 art 9 Comma 2 bis (decremento 2011- 2014)		-5.428,21
TOTALE	€	28.498,12

DIRIGENZA MEDICA ANNO 2016
Fondo per il trattamento accessorio legato alle condizioni di lavoro

Descrizione	importi	
Fondo consolidato (3 DIR)	€	9.381,31
TOTALE	€	9.381,31
Riduzione Permanente Del Decreto Legge 78/2010 art 9 Comma 2 bis (decremento 2011- 2014)		-1.501,01
TOTALE	€	7.880,30

DIRIGENZA MEDICA ANNO 2016
Fondo per retribuzione di posizione, struttura complessa e I.S.M

Descrizione	importi	
Fondo consolidato	€	119.169,12
TOTALE	€	119.169,12
Riduzione Permanente Del Decreto Legge 78/2010 art 9 Comma 2 bis (decremento 2011- 2014)		-19.067,06
TOTALE	€	100.102,06

TOTALE FONDI COSTITUITI		136.480,48
--------------------------------	--	-------------------

y

