Angelo Forgnone - *Geometra*
Studio: Via Galileo Galilei n. 29 - 13900 - BIELLA (BI) tel. 015/22.980 e-mail: angelo@studioforgnone.it
c.f. FRG NGL 80M15 A859Y P.Iva: 02092430020 e-mail: angelo.forgnone@geopec.it

Regione Piemonte — Provincia di Biella

COMUNE DI BIELLA

Committente	ARPA PIEMONTE Via Pio VII° n.9 10135 - Torino (To) C.F. 07176380017
Intervento	*Progetto* Riqualificazione stabile in città studi del fabbricato sito in Via Pella n.10, identificato catastalmente al C.T. al Fgl. 58, Part. 224-236, nel comune di Biella.
tavola Unica	Tavola di cantiere - scala 1/100
Marzo 2020	Il Tecnico Il Committente

IL PRESENTE ELABORATO GRAFICO È DI PROPRIETÀ ESCLUSIVA E NON PUÒ ESSERE RIPRODOTTO (ANCHE PARZIALMENTE) SENZA AUTORIZZAZIONE AI SENSI DELLA LEGGE N° 633 DEL 24 APRILE 1941.

Planimetria Generale

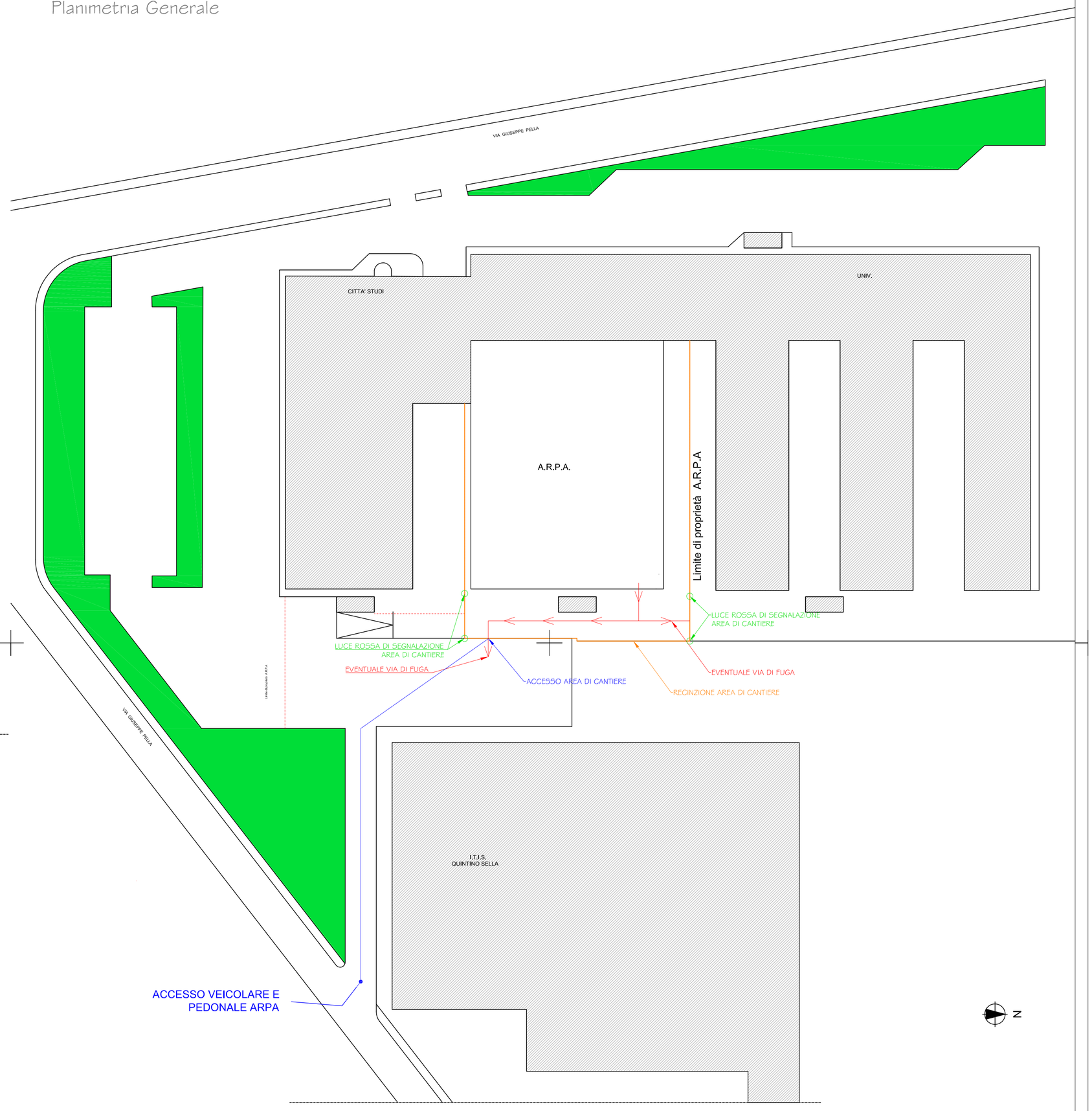
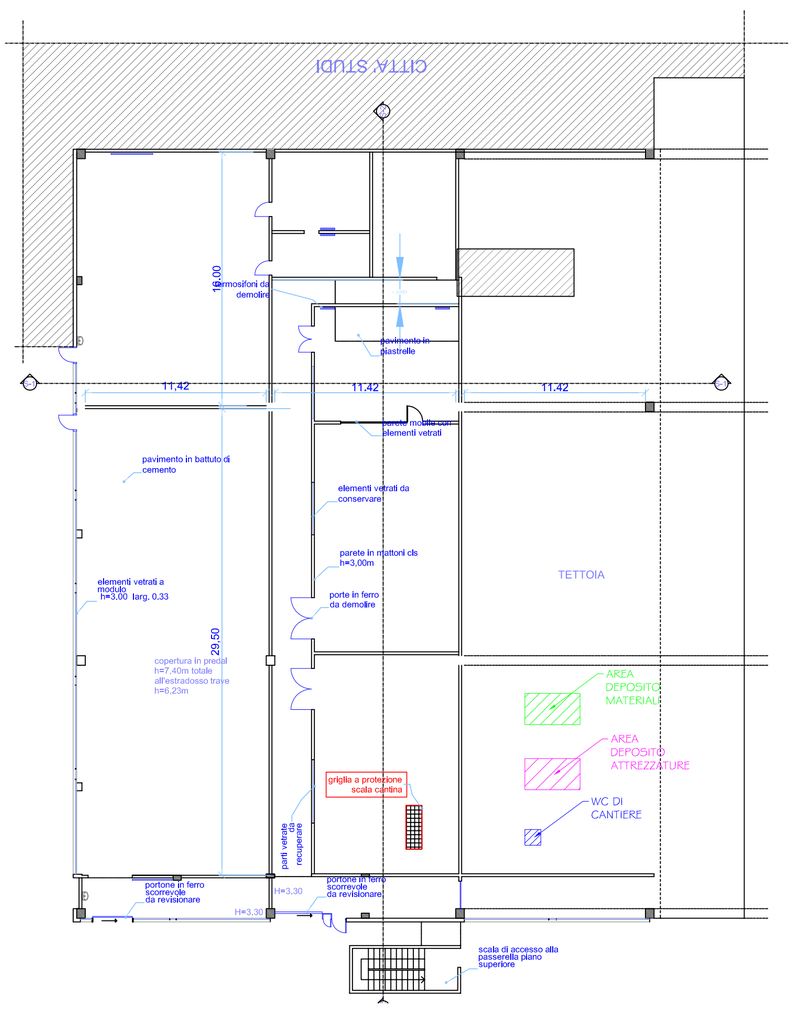
Pianta