



# PORTE APERTE

A L L ' A R P A P I E M O N T E



FEBBRAIO – APRILE  
2015

Da febbraio ad aprile 2015 Arpa Piemonte apre le porte a **studenti e insegnanti**, permettendo così di **vedere come funzionano** concretamente i servizi di controllo e monitoraggio dell'ambiente sul **territorio piemontese**.

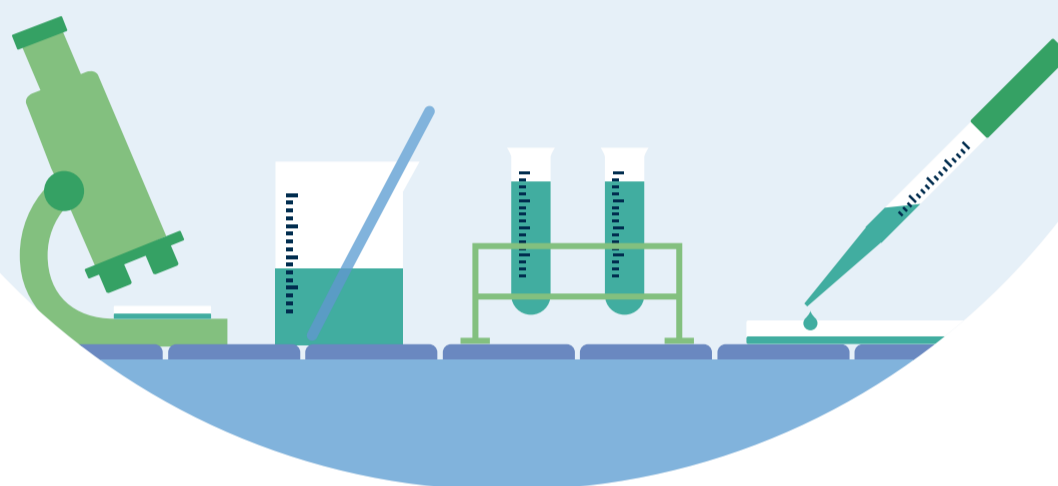

## VUOI VEDERE CON I TUOI OCCHI

- come si svolgono i controlli e il monitoraggio dell'ambiente (acqua, aria, suolo) in Piemonte?
  - come vengono fatte le previsioni meteorologiche?
  - come viene misurato l'inquinamento elettromagnetico?

## PER SCOPRIRE...

- come si costruiscono gli indici di qualità ambientale dell'acqua, dell'aria, del suolo;
- come si controlla l'inquinamento acustico;
  - come viene monitorata la sicurezza dei prodotti alimentari;
- come vengono continuamente aggiornati e diffusi alla popolazione i risultati sulla salute del nostro territorio.

## PER CAPIRE...

- il lavoro di tutti i giorni dei professionisti dell'Agenzia (chimici, biologi, geologi, ingegneri ambientali, fisici, cartografi);
  - come si svolge un prelievo in campo, un'analisi di laboratorio, il trasferimento delle informazioni tramite il tele-rilevamento;
  - il ciclo di raccolta, elaborazione, produzione, diffusione delle informazioni ambientali, dai dati grezzi agli indici ecologici;
  - l'attività che l'Arpa compie a supporto delle autorità competenti e della popolazione, sia in situazioni ordinarie che nella gestione delle emergenze.



### VISITE GUIDATE

Le strutture di Arpa Piemonte sono aperte al mattino per le scuole superiori nei giorni indicati nel calendario. I docenti sono invitati a partecipare alle visite propedeutiche previste per il mese di febbraio.



### PER ISCRIZIONI

MUSEO "A COME AMBIENTE" - Telefono 011 0702535  
Il termine di chiusura è il 13 febbraio 2015.  
L'iscrizione comprende l'incontro propedeutico del docente e la visita della classe.



### PER INFORMAZIONI

[www.arpa.piemonte.it](http://www.arpa.piemonte.it)

**LA PARTECIPAZIONE È GRATUITA**

L'Agenzia Regionale per la Protezione Ambientale del Piemonte è un ente tecnico-scientifico che opera nell'ambito della previsione e prevenzione del rischio antropico e dei rischi naturali. Arpa Piemonte è impegnata ad affrontare le tematiche ambientali secondo un approccio scientifico, integrato e multidisciplinare e a dare priorità alle attività in grado di informare sullo stato dell'ambiente.

Con il supporto della Rete Regionale per l'Educazione Ambientale



L'iniziativa rientra nel Protocollo di Patrocinio tra Museo A come Ambiente eUSR-MPI





# PORTE APERTE

## ALL'ARPA PIEMONTE



### FEBBRAIO – APRILE 2015

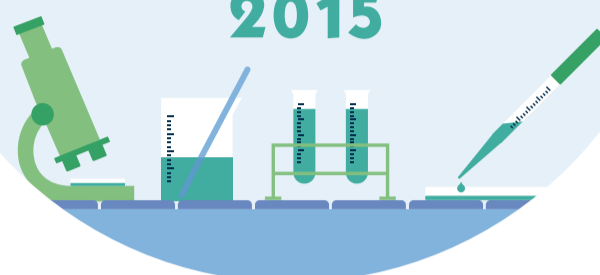

### INDIRIZZO

### PERCORSO DI VISITA

### VISITA DOCENTI (POMERIGGIO)

### VISITA STUDENTI (MATTINO)

Spalto Marengo 33 Alessandria	Qualità dell'aria. Visita al laboratorio mobile e al laboratorio pollini allergenici	25 febbraio (inizio visita 14.30)	9, 10, 11 e 12 marzo (turno unico 9-11.30)
Via Don Gasparolo 3 Alessandria N.B. la visita dei docenti si svolge in Spalto Marengo	Visita ai laboratori di Chimica, Microbiologia ed Ecotossicologia	25 febbraio (inizio visita 14.30)	6, 13, 20 e 27 marzo (turni 9-11, 11-13)
Via Vecchia di Borgo San Dalmazzo 11 Cuneo	Qualità dei corpi idrici superficiali e ecologia fluviale Sistematica macroinvertebrati con osservazioni al microscopio	20 febbraio (inizio visita 14.30)	13 e 20 marzo (turni 9-11, 11-13)
Via Vecchia di Borgo San Dalmazzo 11 Cuneo	Qualità dell'aria. Visita al mezzo mobile e al laboratorio	23 febbraio (inizio visita 14.30)	25 e 26 marzo (turni 9-11, 11-13)
Via Vecchia di Borgo San Dalmazzo 11 Cuneo	Microbiologia: presentazione introduttiva e visita ai laboratori	25 febbraio (inizio visita 14.30)	4, 11 e 18 marzo (turno unico 9-12)
Via Vecchia di Borgo San Dalmazzo 11 Cuneo	Ecotossicologia: presentazione introduttiva e visita ai laboratori	25 febbraio (inizio visita 14.30)	4, 11 e 18 marzo (turno unico 9-12)
Viale Roma 7/D Novara	Monitoraggio qualità dell'aria	18 febbraio (inizio visita 14.00)	6, 13, 20 e 27 marzo (turno unico 9-12)
Viale Roma 7/D Novara	Cenni di acustica	18 febbraio (inizio visita 14.00)	4, 11, 18 e 25 marzo (turno unico 9-12)
Via Sabaudia 164 Grugliasco (TO)	Visita ai laboratori	18 febbraio (inizio visita 14.00)	9, 16, 23 e 30 marzo (turni 9-11, 11-13)
Via Pio VII 9 Torino	Qualità dell'aria. Visita guidata al mezzo mobile	19 febbraio (inizio visita 14.30)	9, 10, 11, 12 marzo (turno unico 10-12)
Strada Nizza 24 La Loggia (TO)	Controlli chimici sui residui di fitofarmaci in matrici alimentari; pigmenti per tatuaggi e controlli biologici sugli OGM	26 febbraio (inizio visita 14.30)	12 e 19 marzo (turni 9-11, 11-13)
Via Pio VII 9 Torino	Meteorologia e nivologia con visita alla stazione meteo portatile	24 febbraio (inizio visita 14.00)	3 e 5 marzo (turno unico 9-12)
Via Pio VII 9 Torino	Meteorologia e incendi boschivi	24 febbraio (inizio visita 14.00)	10 marzo (turni 9-11, 11-13)
Via Pio VII 9 Torino	Attività di Arpa Piemonte sui cambiamenti climatici	24 febbraio (inizio visita 14.00)	12 marzo (turno unico 9-12)
Via Pio VII 9 Torino	Cenni sui principi dell'epidemiologia ambientale con particolare riferimento all'impatto sulla salute delle ondate di calore	17 febbraio (inizio visita 14.30)	3 e 17 marzo (turni 9-11, 11-13)
Via Pio VII 9 Torino	Monitoraggio dei pollini allergenici	17 febbraio (inizio visita 14.30)	31 marzo (turni 9-11, 11-13)
Via Jervis 30 Ivrea (TO)	Campi elettromagnetici e radiazione ottica	19 febbraio (inizio visita 14.30)	11 marzo (turni 9-11, 11-13)
Via Jervis 30 Ivrea (TO)	Visita al laboratorio Radon	19 febbraio (inizio visita 14.30)	14 e 16 aprile (turni 9-11, 11-13)
Via Jervis 30 Ivrea (TO)	Radioattività ambientale	19 febbraio (inizio visita 14.30)	21 e 23 aprile (turni 9-11, 11-13)
Via Pio VII 9 Torino	Presentazione su geologia e fenomeni naturali, servizi disponibili in rete, osservazione fotografie aeree, finalità e tecniche di monitoraggio dei fenomeni franosi	27 febbraio (inizio visita 14.30)	4 e 11 marzo (turni 9-11, 11-13)
Via Pio VII 9 Torino	Giornata sui rischi naturali: attività svolte da Arpa Piemonte nell'ambito degli eventi alluvionali e sismici	27 febbraio (inizio visita 14.00)	18 marzo (turno unico 9-12)
Via Bruzza 4 Vercelli	Qualità dell'aria. Visita guidata al mezzo mobile	19 febbraio (inizio visita 14.30)	11 e 12 marzo (turni 9-11, 11-13)



### PER ISCRIZIONI

(Il termine di chiusura è il 13 febbraio 2015)

MUSEO "A COME AMBIENTE"  
Telefono 011 0702535

L'iscrizione comprende l'incontro propedeutico del docente e la visita della classe.

