

# **Mafalda e il mistero dell'acqua sommersa**

**(fiaba in Mi)**

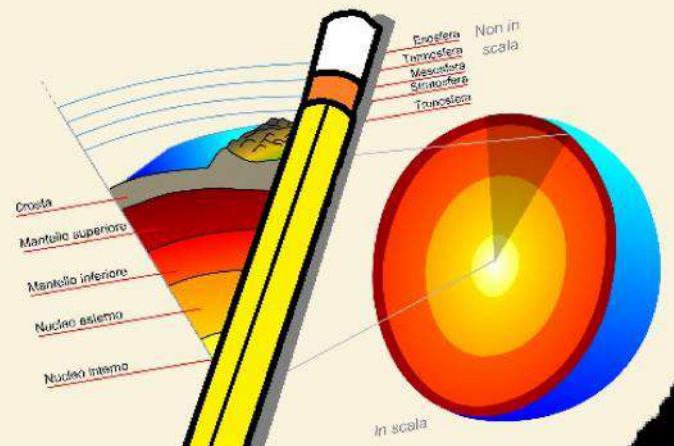

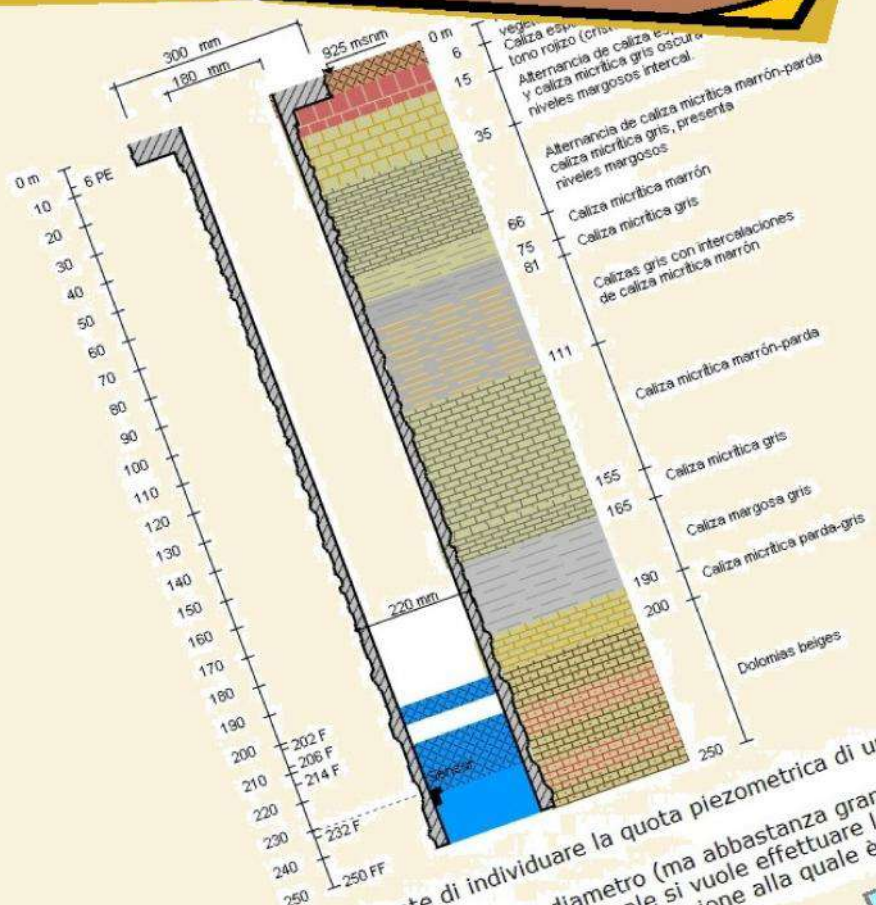



Il piezometro è un dispositivo che consente di individuare la quota piezometrica di una massa liquida. Lo strumento consiste in un tubo verticale di piccolo diametro (ma abbastanza grande da evitare il fenomeno della capillarità) collegato alla condotta nella quale si vuole effettuare la misura della quota piezometrica (che equivale alla determinazione della pressione alla quale è sottoposto il liquido nella condotta medesima).

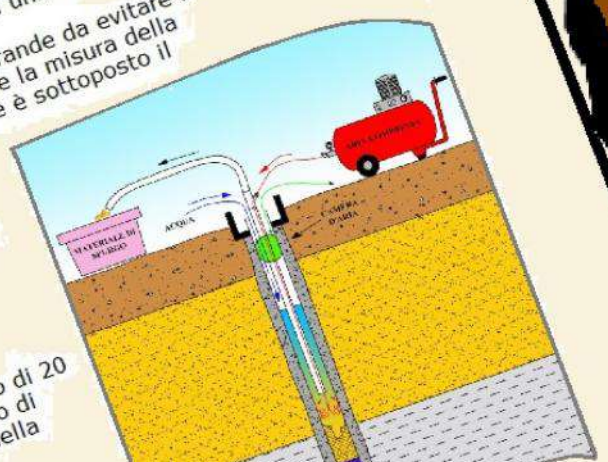

Costituito da un cilindro rivestito da un setto poroso avente il compito di filtrare l'acqua che va a riempire la camera di misura. La camera è riempita con sabbia e isolata dal tratto restante del tubo. Il tempo di risposta dipende dalla natura del terreno e dalla profondità della camera di misura.

**Puff!**







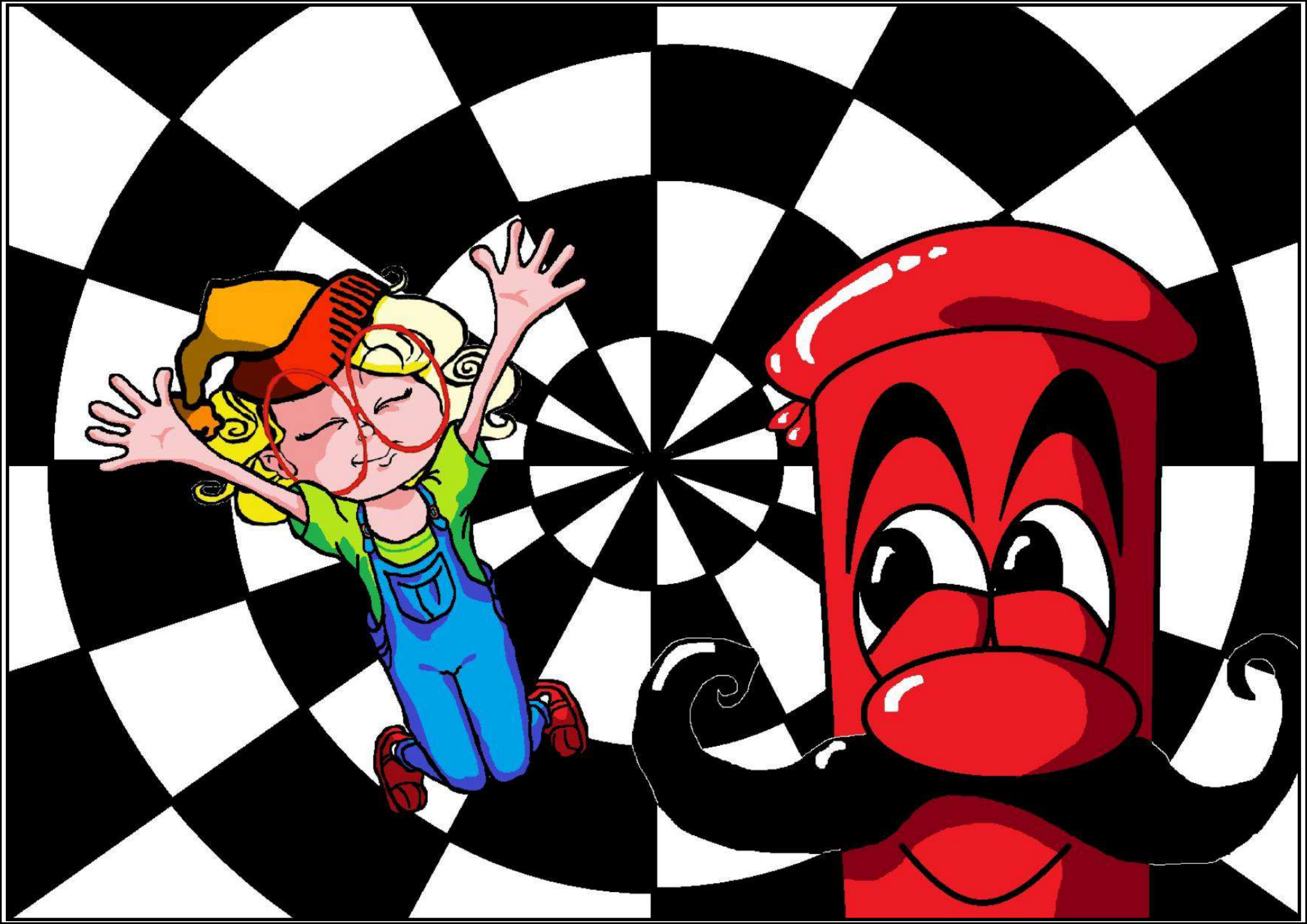





♁●☉○☽  
○☽□✕■●  
◆●◆□❖◆♁

WOW



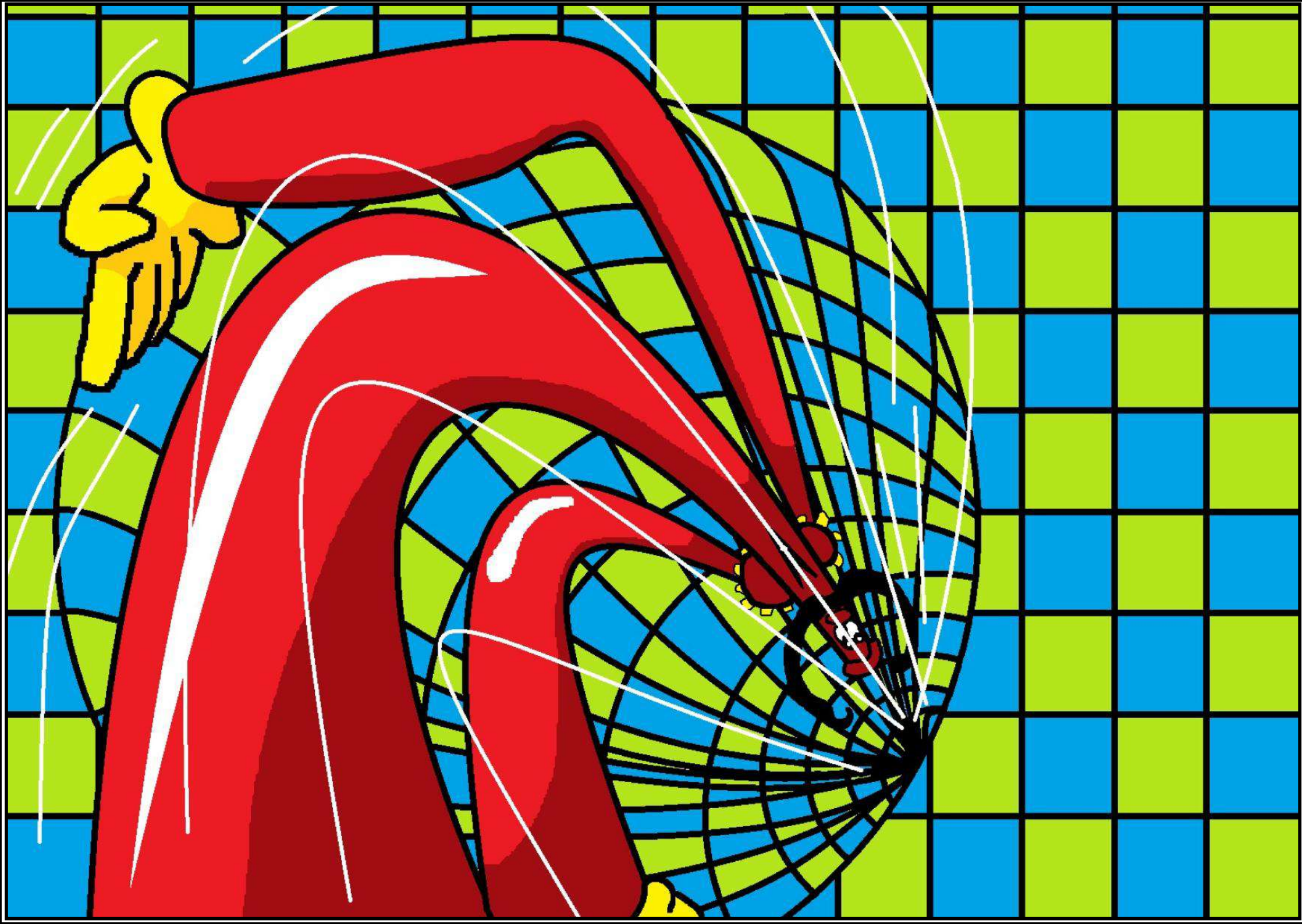

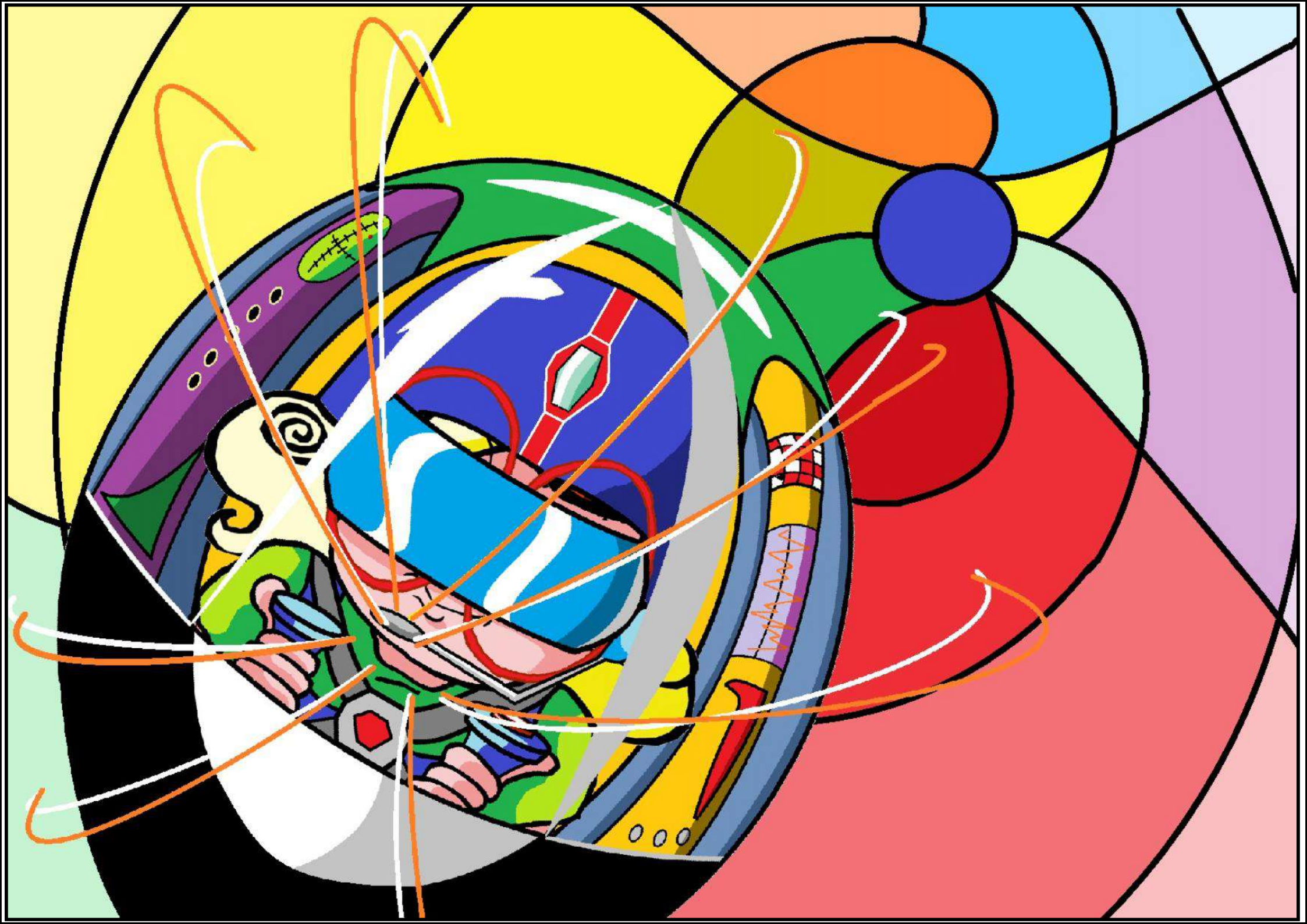











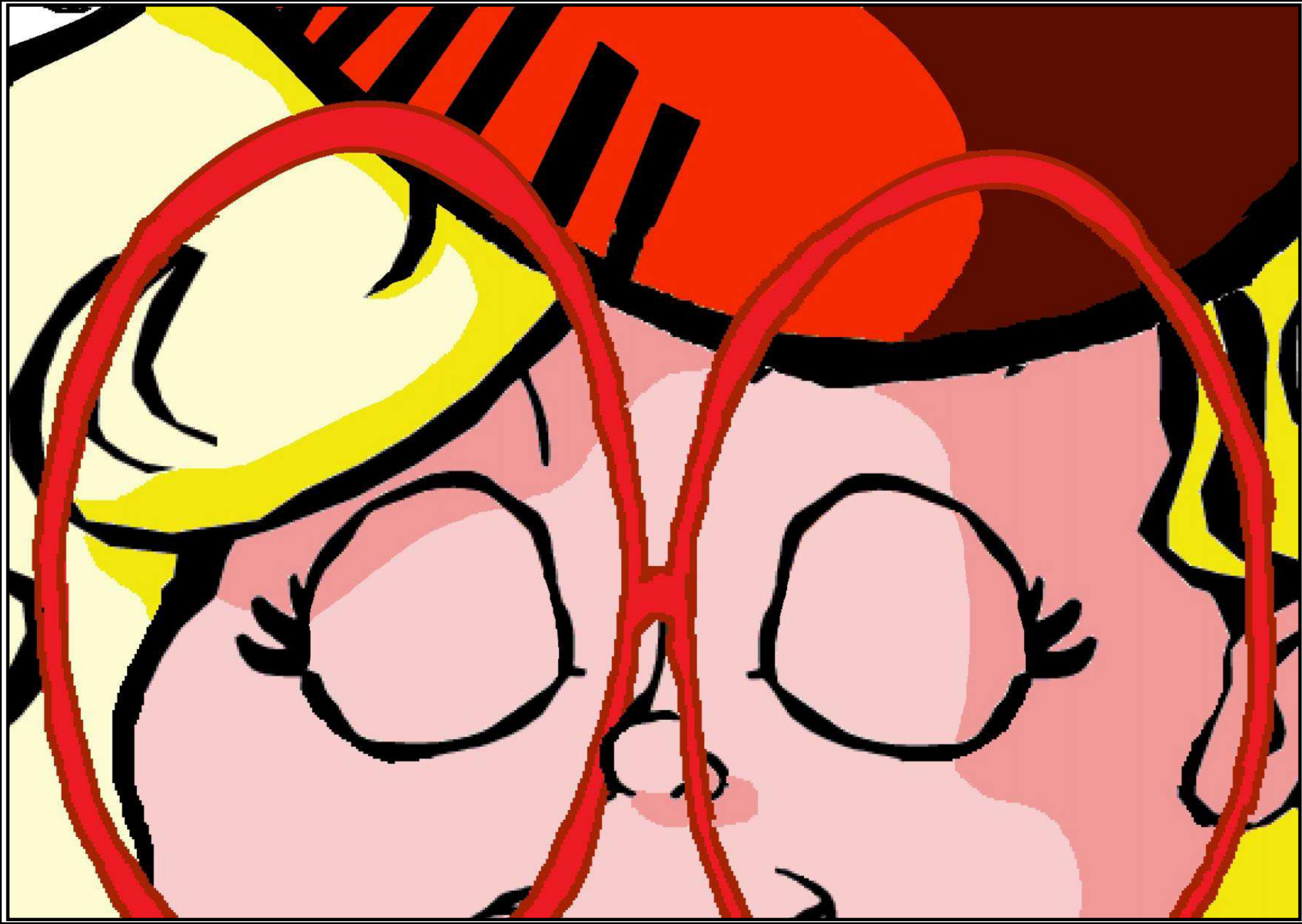



•••••  
•••••  
•••••

